



COMUNE DI SIRACUSA



Scorci e Render dell'edificio in progetto



Prospetto nord

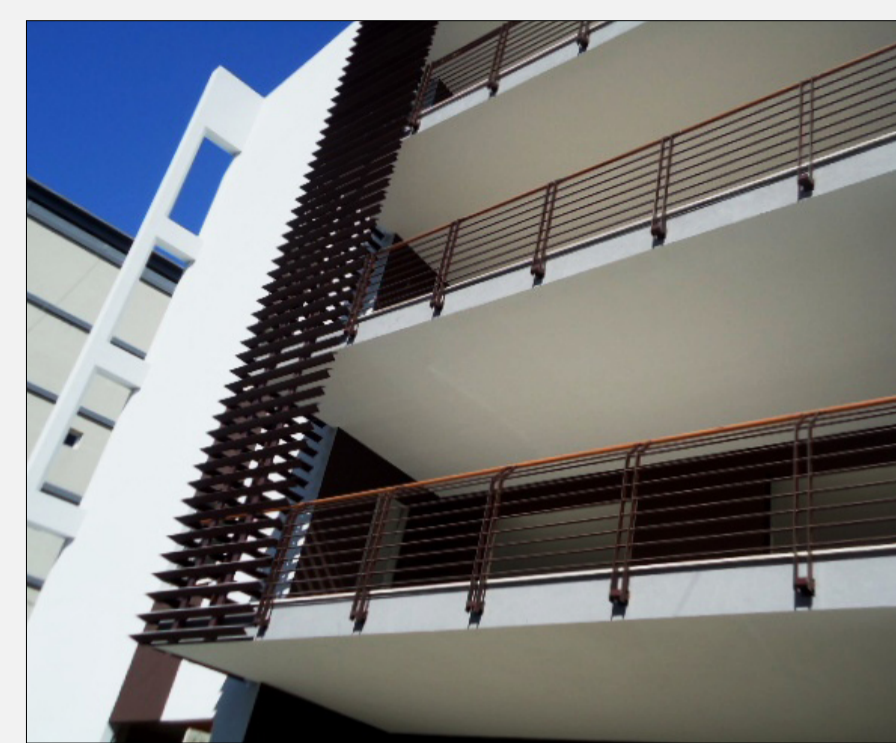

Prospetti est ed ovest



Prospetto sud



Scorci e Particolari dell'edificio realizzato

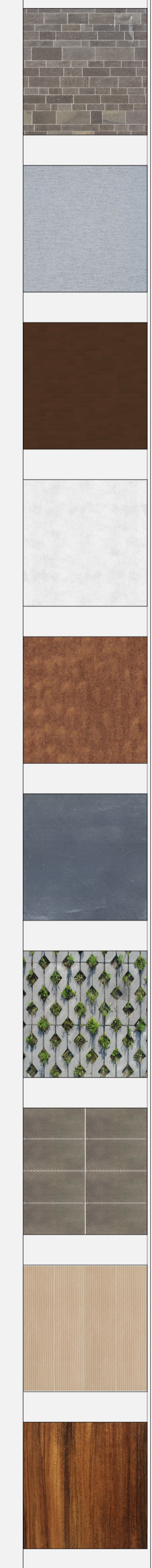

INTERVENTO_Progetto per un Edificio pluripiano sito a Siracusa tra le vie S. Simeone e S. Zosimo COMMITTENTE_Costruzioni San Giovanni s.r.l. completato



ORDINE DEGLI ARCHITETTI, PIANIFICATORI,
PAESAGGISTI E CONSERVATORI
DELLA PROVINCIA DI SIRACUSA

studio tecnico associato degli architetti

Archi _ MA

Massimiliano Urciullo & Anna Caramagno

